

Cariacica, ES, 28 de janeiro de 2025

# DIÁRIO OFICIAL

## DA CÂMARA MUNICIPAL DE CARIACICA

Número 1697



20ª LEGISLATURA - 1ª FORMAÇÃO  
JAN 2025 / DEZ 2028

MOCHUARA

# História

da Câmara Municipal

Com o desmembramento do território de Cariacica do município de Vitória, através do Decreto número 57, de 30 de novembro de 1890, assinado pelo governador Constante Sodré, aconteceu a emancipação político-administrativa do território de Cariacica, que passou a ser considerado município. Antes deste ato, era chamado de Distrito de São João Batista de Cariacica.

Somente no dia 30 de dezembro de 1890, é que houve a instalação oficial do município. Nesta data foi instalada a Câmara Municipal, ou seja, o Poder Legislativo Municipal Cariaciquense, juntamente com o Poder Executivo Municipal, que tem como repartição principal a Prefeitura.

Quando foi instalada, a Câmara Municipal era denominada Paço Municipal, que quer dizer Palácio Municipal e os seus representantes, que hoje são conhecidos como vereadores, naquela época, eram chamados de governadores.

A Câmara Municipal foi instalada com nove governadores permanecendo na Sede do município até outubro de 1978, quando foi transferida, definitivamente, para o bairro de Campo Grande, na gestão do presidente, Elson Nascimento.

A transferência da Câmara para Campo Grande começou no ano de 1973, durante a administração do presidente Gelson da Silva Souza. A Resolução de número 103/73 permitiu a retirada da Câmara do primeiro Distrito (Cariacica -Sede) para o segundo Distrito (Itaquari). Naquele bairro permaneceu pouco tempo, cerca de um ano, pois o presidente seguinte, vereador Antônio Leandro da Silva, cumpriu uma decisão judicial em 24 de julho de 1975, tendo a Sede do Legislativo retornado ao primeiro Distrito.

Depois de estabelecida em Campo Grande, no ano de 1978, teve seu funcionamento em vários endereços na Av. Expedido Garcia. Somente a partir de agosto de 1998 passou a ter as instalações em prédio próprio, localizado, no Km 3,5 da Rodovia BR 262, em Campo Grande, onde mantém o Plenário e toda sua estrutura organizacional administrativa, prestando importantes serviços ao cidadão cariaciquense, de segunda a sexta-feira, no horário das 08 às 18 horas.

Atualmente, a Câmara é composta por 19 vereadores com mandato de 4 anos. Esses vereadores realizam reuniões todas as segundas, a partir das 15 horas no Plenário Vicente Santório Fantini, localizado no próprio prédio da Câmara.

# COMISSÕES PERMANENTES

20ª LEGISLATURA - 1ª FORMAÇÃO JAN 2025 / DEZ 2028



## AGRICULTURA, PESCA E ABASTECIMENTO

PRESIDENTE  
**CLEIDIMAR ALEMÃO**

SECRETÁRIO  
**FLÁVIO PRETO**

RELATOR  
**LEO DO IAPI**

SUPLENTE  
**JUQUINHA**



## ANTIDROGAS

SECRETÁRIO  
**PAULO FOTO**

RELATOR  
**CABO FONSECA**

SUPLENTE  
**CESINHA**



## ASSISTÊNCIA SOCIAL

PRESIDENTE  
**JUQUINHA**

SECRETÁRIO  
**AÇUCENA**

RELATOR  
**RENATO MACHADO**

SUPLENTE  
**FLÁVIO PRETO**

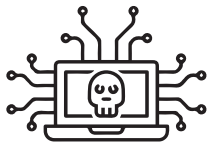

**CONTRA  
CRIMES  
VIRTUAIS**

PRESIDENTE  
**LEI**

SECRETÁRIO  
**CESINHA**

RELATOR  
**LEO DO IAPI**

SUPLENTE  
**JADES AMORIM**

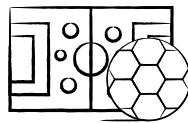

**CULTURA  
E ESPORTE**

PRESIDENTE  
**PAULO FOTO**

SECRETÁRIO  
**EDGAR DO ESPORTE**

RELATOR  
**LEI**

SUPLENTE  
**MARCELO ZONTA**



**DEFESA AO  
CONSUMIDOR**

PRESIDENTE  
**JADES AMORIM**

SECRETÁRIO  
**RENATO MACHADO**

RELATOR  
**CLEIDIMAR ALEMÃO**

SUPLENTE  
**ROMILDO ALVES**



**DIREITO  
DA MULHER**

**PRESIDENTE  
AÇUCENA**

**SECRETÁRIO  
EDGAR DO ESPORTE**

**RELATOR  
PAULO FOTO**

**SUPLENTE  
FLÁVIO PRETO**



**DIREITOS  
HUMANOS**

**PRESIDENTE  
MAURO DURVAL**

**SECRETÁRIO  
ROMILDO ALVES**

**SUPLENTE  
DR FERNANDO SANTO-  
RIO**



**DIREITO  
DO IDOSO**

**PRESIDENTE  
FLÁVIO PRETO**

**SECRETÁRIO  
MARCELO ZONTA**

**RELATOR  
RENATO MACHADO**

**SUPLENTE  
AÇUCENA**



**EDUCAÇÃO,  
SAÚDE E  
TURISMO**

**PRESIDENTE  
DR FERNANDO SANTO-  
RIO**

**SECRETÁRIO  
EDGAR DO ESPORTE**

**RELATOR  
MAURO DURVAL**

**SUPLENTE  
JOCEMIR DA ENFERMA-**



**FINANÇAS E  
ORÇAMENTO**

**PRESIDENTE  
PAULO FOTO**

**SECRETÁRIO  
LEI**

**RELATOR  
RENATO MACHADO**

**SUPLENTE  
MAURO DURVAL**



**HABITAÇÃO  
E URBANISMO**

**PRESIDENTE  
CESINHA**

**SECRETÁRIO  
JUQUINHA**

**RELATOR  
RENATO MACHADO**

**SUPLENTE  
EDGAR DO ESPORTE**



**LEGISLAÇÃO,  
JUSTIÇA E  
REDAÇÃO FINAL**

PRESIDENTE  
**LÉO DO IAPI**  
SECRETÁRIO  
**CLEIDIMAR ALEMÃO**  
RELATOR  
**ROMILDO ALVES**  
SUPLENTE  
**JADES AMORIM**



**OBRAS E  
SERVIÇOS**

PRESIDENTE  
**MARCELO ZONTA**  
SECRETÁRIO  
**DR FERNANDO SANTO-  
RIO**  
RELATOR  
**PAULO FOTO**  
SUPLENTE  
**EDGAR DO ESPORTE**



**PROTEÇÃO E  
DEFESA DO  
MEIO AMBIENTE**

PRESIDENTE  
**JOCEMIR DA ENFERMA-  
GEM**  
SECRETÁRIO  
**LÉO DO IAPI**  
RELATOR  
**EDGAR DO ESPORTE**  
SUPLENTE  
**RENATO MACHADO**



**SANEAMENTO  
E VIGILÂNCIA  
SANITÁRIA**

**PRESIDENTE  
JUQUINHA**

**SECRETÁRIO  
JADES AMORIM**

**RELATOR  
MARCELO ZONTA**

**SUPLENTE  
FLÁVIO PRETO**



**SEGURANÇA  
PÚBLICA**

**PRESIDENTE  
CABO FONSECA**

**SECRETÁRIO  
PAULO FOTO**

**SUPLENTE  
JOCEMIR DA ENFERMA-  
GEM**



 <p>Sistema de Informações Contábeis e Fiscais do Setor Público Brasileiro TESOURO NACIONAL</p>	<b>Relatório de Gestão Fiscal</b>
	<b>Câmara de Vereadores de Cariacica - ES (Poder Legislativo)</b>
	<b>Orçamentos Fiscal e da Seguridade Social</b>
	<b>CNPJ:</b>
	<b>Exercício: 2024</b>
<b>Período de referência: 3º quadrimestre</b>	

**RGF-Anexo 01 | Tabela 1.0 - Demonstrativo da Despesa com Pessoal**

Despesa com Pessoal	Despesa Executada com Pessoal												TOTAL (ÚLTIMOS 12 MESES) (a)	INSCRITAS EM RESTOS A PAGAR NÃO PROCESSADOS (b)		
	DESPESAS EXECUTADAS (R\$) (em 12 Meses)															
	<M04>	<M05>	<M06>	<M07>	<M08>	<M09>	<M10>	<M11>	<M12>	<M13>	<M14>	<M15>				
<b>Despesa com Pessoal (Últimos 12 Meses)</b>																
<b>DESPESA BRUTA COM PESSOAL (I)</b>	2,225,160,77	1,916,118,54	2,094,852,97	2,258,459,69	2,285,427,83	2,265,479,58	1,075,209,16	2,574,782,58	2,205,096,39	2,686,111,27	2,417,227,96	2,814,205,87		27,911,202,96		
Pessoal Fixo	2,206,732,23	1,903,788,00	2,076,422,49	2,241,479,18	2,259,207,35	2,246,048,50	1,055,778,69	2,556,256,10	2,215,855,91	2,671,893,29	2,402,997,48	2,800,456,39		27,765,537,22		
Vencimentos, Vantagens e Outras Despesas Variáveis	1,885,899,60	1,883,271,45	1,820,621,99	1,892,854,69	1,898,283,49	1,827,308,38	1,827,308,38	1,896,282,58	1,448,548,78	2,207,285,63	1,788,005,63	2,232,873,48		23,344,273,22		
Obrigações Patronais	342,730,49	23,516,81	869,798,50	351,224,29	392,311,86	396,109,32	28,472,32	869,269,92	342,119,15	364,715,15	344,891,65	587,222,93		4,302,794,00		
Pessoal Interim e Resenhas	14,430,48	14,430,48	14,430,48	14,430,48	14,430,48	14,430,48	14,430,48	14,430,48	14,430,48	14,430,48	14,430,48	14,430,48		173,165,76		
Apontamentos, Reserva e Retornos																
Paródeas	14,430,48	14,430,48	14,430,48	14,430,48	14,430,48	14,430,48	14,430,48	14,430,48	14,430,48	14,430,48	14,430,48	14,430,48		173,165,76		
Outras Despesas de Pessoal decorrentes de Contratos de Terceirização ou de contratação de forma indireta (§ 1º do art. 18 da LRP)																
Despesa com Pessoal não Vinculada Orçamentariamente																
DESPESAS NÃO COMENSAIS (II) § 1º do art. 19 da LRP (II)	0,00	0,00	0,00	0,00	0,00	0,00	0,00	0,00	0,00	0,00	0,00	0,00		0,00		
Indenizações por Demissão e Incentivos à Demissão Voluntária																
Documentos de Direito Judicial de Período Anterior ao de Apreciação																
Despesas em Exercícios Anteriores de Período Anterior ao de Apreciação																
Inativos e Pensionistas com Recursos Vinculados																
Agentes Comunitários de Saúde e de Combate às Endemias com Recursos Vinculados (CF, art. 186, §1º)																
Recursos vinculados referentes ao plano estadual de Entendimento, Fomento de Entregadores, Auxiliar de Enfermagem e Política (ADCT, art. 38, §3º)																
Outras Dotações Constitucionais nos Capítulos																
<b>DESPESA LÍQUIDA COM PESSOAL (III) (II + I)</b>	2,225,160,77	1,916,118,54	2,094,852,97	2,258,459,69	2,285,427,83	2,263,479,58	1,075,209,16	2,572,782,56	2,205,096,39	2,686,111,27	2,417,227,96	2,814,205,87		27,911,202,96		



**RGF-Anexo 01 | Tabela 1.0 - Demonstrativo da Despesa com Pessoal**

DTP e Apuração do Cumprimento do Limite Legal	DTP e Apuração do Cumprimento do Limite Legal	
	Valor	% sobre a RCL Ajustada
<b>DTP e Apuração do Cumprimento do Limite Legal</b>	-	-
RECEITA CORRENTE LÍQUIDA - RCL (IV)	1.442.329.757,01	
(-) Transferências Obrigatórias da União relativas às Emendas Individuais (art. 166-A, §1º, da CF) (V)	33.557.872,31	
(-) Transferências obrigatórias da União relativas às emendas de bancada (art. 166, § 16, da CF) (VI)	8.980.000,00	
(-) Transferências da União relativas à remuneração dos agentes comunitários de saúde e de combate às endemias (CF, art. 198, §1º) (VII)	8.062.520,00	
(-) Outras Deduções Constitucionais ou Legais	3.860.402,29	
= RECEITA CORRENTE LÍQUIDA AJUSTADA PARA CÁLCULO DOS LIMITES DA DESPESA COM PESSOAL (VIII) = (IV - V - VI)	1.387.868.962,41	
DESPESA TOTAL COM PESSOAL - DTP (VIII) = (III a + III b)	27.911.302,98	2,01
LIMITE MÁXIMO (IX) (incisos I, II e III, art. 20 da LRF)	83.272.137,74	6,00
LIMITE PRUDENCIAL (X) = (0,95 x IX) (parágrafo único do art. 22 da LRF)	79.108.530,85	5,70
LIMITE DE ALERTA (XI) = (0,90 x IX) (inciso II do §1º do art. 59 da LRF)	74.944.923,97	5,40

**RGF-Anexo 01 | Tabela 1.0 - Demonstrativo da Despesa com Pessoal**

Notas Explicativas	Valores
	31/12/2024
Notas Explicativas	-
Notas Explicativas	-



 Sistema de Informações Contábeis e Fiscais do Setor Público Brasileiro <b>TESOURO NACIONAL</b>	<b>Relatório de Gestão Fiscal</b>
	<b>Câmara de Vereadores de Cariacica - ES (Poder Legislativo)</b>
	<b>Orçamentos Fiscal e da Seguridade Social</b>
	<b>CNPJ:</b>
	<b>Exercício: 2024</b>
	<b>Período de referência: 3º quadrimestre</b>

**RGF-Anexo 01 | Tabela 1.2 - Trajetória de Retorno ao Limite da Despesa Total com Pessoal**

Trajetória de Retorno ao Limite da Despesa Total com Pessoal	Trajetória de Retorno ao Limite da Despesa Total com Pessoal									
	Exercício em que Excedeu o Limite			Exercício do Primeiro Período Seguinte				Exercício do Segundo Período Seguinte		
	No Quadrimestre/semestre			Primeiro Período Seguinte				Segundo Período Seguinte		
	Limite Máximo (a)	% DTP (b)	% Excedente (c) = (b-a)	Redutor Mínimo de 1/3 do Excedente (d) = (1/3)c	Limite (e) = (b-d)	% DTP (f)	Redutor Residual (g) = (f-e)	Limite (h) = (a)	% DTP (i)	
Valores Percentuais	-	-	-	-	-	-	-	-	-	-





<b>Relatório de Gestão Fiscal</b>
<b>Câmara de Vereadores de Cariacica - ES (Poder Legislativo)</b>
<b>Orçamentos Fiscal e da Seguridade Social</b>
<b>CNPJ:</b>
<b>Exercício: 2024</b>
<b>Período de referência: 3º quadrimestre</b>

**RGF-Anexo 01 | Tabela 1.2 - Trajetória de Retorno ao Limite da Despesa Total com Pessoal**

Parâmetros para Redução do Excedente de DTP (art. 15 da LC 178/2021)	Percentual
<b>Parâmetros para Redução do Excedente de DTP (art. 15 da LC 178/2021)</b>	-
Limite Máximo (IX) (%) (LRF, art. 20)	
DTP em 2021 (XII) (%)	
Excedente em 2021 (XIII) = (XII - IX) (%)	
Redutor anual (XIV) = (0,10 x XIII) (%)	





 Sistema de Informações Contábeis e Fiscais do Setor Público Brasileiro <b>TESOURO NACIONAL</b>	<b>Relatório de Gestão Fiscal</b>
	<b>Câmara de Vereadores de Cariacica - ES (Poder Legislativo)</b>
	<b>Orçamentos Fiscal e da Seguridade Social</b>
	<b>CNPJ:</b>
	<b>Exercício: 2024</b>
	<b>Período de referência: 3º quadrimestre</b>

**RGF-Anexo 01 | Tabela 1.2 - Trajetória de Retorno ao Limite da Despesa Total com Pessoal**

Trajetória de Retorno ao Limite da Despesa Total com Pessoal (art. 15 da LC 178/2021)	Apuração da Trajetória de Retorno ao Limite da DTP (art. 15 da LC 178/2021)											
	2021	2022	2023	2024	2025	2026	2027	2028	2029	2030	2031	2032
RECITA CORRENTE LÍQUIDA AJUSTADA PARA CÁLCULO DOS LIMITES DA DESPESA COM PESSOAL (VII)	*	*	*	*	*	*	*	*	*	*	*	*
DESPESA TOTAL COM PESSOAL - DTP (VIII)												
% DTP (VIII / VII)												
LIMITE CONFORME ART. 15 DA LC 178/2021 (%)												





<b>siconfi</b> Sistema de Informações Contábeis e Fiscais do Setor Público Brasileiro <b>TESOURO NACIONAL</b>	<b>Relatório de Gestão Fiscal</b>
	<b>Câmara de Vereadores de Cariacica - ES (Poder Legislativo)</b>
	<b>Orçamentos Fiscal e da Seguridade Social</b>
	<b>CNPJ:</b>
	<b>Exercício: 2024</b>
	<b>Período de referência: 3º quadrimestre</b>

**RGF-Anexo 01 | Tabela 1.2 - Trajetória de Retorno ao Limite da Despesa Total com Pessoal**

Notas Explicativas	Valores
	31/12/2024
<b>Notas Explicativas</b>	
Identificação do Quadrimestre em que Excedeu o Limite e dos Períodos de Retorno	-
Notas Explicativas	





 Sistema de Informações Contábeis e Fiscais do Setor Público Brasileiro <b>TESOURO NACIONAL</b>	<b>Relatório de Gestão Fiscal</b>
	<b>Câmara de Vereadores de Cariacica - ES (Poder Legislativo)</b>
	<b>Orçamentos Fiscal e da Seguridade Social</b>
	<b>CNPJ:</b>
	<b>Exercício: 2024</b>
	<b>Período de referência: 3º quadrimestre</b>

**RGF-Anexo 05 | Tabela 5,1 - Demonstrativo da Disponibilidade de Caixa e dos Restos a Pagar**

Disponibilidade de Caixa	Disponibilidade de Caixa								
	DEPONIBILIDADE DE CAIXA BRUTA (a)	OBRIGAÇÕES FINANCEIRAS				DEPONIBILIDADE DE CAIXA LÍQUIDA (ANTES DA INSCRIÇÃO EM RESTOS A PAGAR NÃO PROCESSADOS DO EXERCÍCIO) (f)=(a)-(b)+(c)+(e)	RESTOS A PAGAR EMPENHADOS E NÃO LIQUIDADOS DO EXERCÍCIO (g)	EMPENHOS NÃO LIQUIDADOS CANCELADOS (NÃO INSCRITOS POR INSUFICIÊNCIA FINANCEIRA)	DEPONIBILIDADE DE CAIXA LÍQUIDA (APÓS A INSCRIÇÃO EM RESTOS A PAGAR NÃO PROCESSADOS DO EXERCÍCIO) (h) = (f-g)
		Restos a Pagar Liquidados e Não Pagos De Exercícios Anteriores (b)	Do Exercício (c)	Restos a Pagar Empenhados e Não Liquidados de Exercícios Anteriores (d)	Demais Obrigações Financeiras (e)				
TOTAL DOS RECURSOS NÃO VINCULADOS (I)	940.544,04	0,00	386.252,10	0,00	191.440,64	382.851,30	382.851,30	0,00	0,00
TOTAL DOS RECURSOS VINCULADOS (II)	0,00	0,00	0,00	0,00	0,00	0,00	0,00	0,00	0,00
Recursos Vinculados à Previdência Social									
Recursos Vinculados a Fundos									
Recursos de Operações de Crédito									
Recursos de Afetação de Bens Ativos									
Recursos Extrajudiciais Vinculados a Precatórios									
Recursos Extrajudiciais Vinculados a Depósitos Judiciais									
Outros Recursos Extrajudiciais									
TOTAL (III) = (I + II)	940.544,04	0,00	386.252,10	0,00	191.440,64	382.851,30	382.851,30	0,00	0,00



**Relatório de Gestão Fiscal**

**Câmara de Vereadores de Cariacica - ES (Poder Legislativo)**

**Orçamentos Fiscal e da Seguridade Social**

**CNPJ:**

**Exercício: 2024**

**Período de referência: 3º quadrimestre**

**RGF-Anexo 05 | Tabela 5.1 - Demonstrativo da Disponibilidade de Caixa e dos Restos a Pagar**

Notas Explicativas	Valores 31/12/2024
Notas Explicativas	-
Notas Explicativas	-

**RGF-Anexo 06 | Tabela 6.6 - Demonstrativo Simplificado do Relatório de Gestão Fiscal**

Receita Corrente Líquida	Valor Até o Quadrimestre Valor Até o Quadrimestre
Receita Corrente Líquida	-
Receita Corrente Líquida	1.442.329.757,01
Receita Corrente Líquida Ajustada para Cálculo dos Limites da Despesa com Pessoal	1.387.868.962,41

**RGF-Anexo 06 | Tabela 6.6 - Demonstrativo Simplificado do Relatório de Gestão Fiscal**

Despesa com Pessoal	Valor Realizado no Período	
	Apuração do Valor	% SOBRE A RCL AJUSTADA
Despesa Total com Pessoal - DTP	27.911.302,98	2,01
Limite Máximo (incisos I, II e III art. 20 da LRF) - <%>	83.272.137,74	6,00
Limite Prudencial (parágrafo único art. 22 da LRF) - <%>	79.108.530,85	5,70
Limite de Alerta (inciso II do §1º do art. 59 da LRF) - <%>	74.944.923,96	5,40

**RGF-Anexo 06 | Tabela 6.6 - Demonstrativo Simplificado do Relatório de Gestão Fiscal**

Restos a Pagar	Restos a Pagar e Disponibilidade de Caixa	
	RESTOS A PAGAR EMPENHADOS E NÃO LIQUIDADOS DO EXERCÍCIO	DISPONIBILIDADE DE CAIXA LÍQUIDA (APÓS A INSCRIÇÃO EM RESTOS A PAGAR NÃO PROCESSADOS DO EXERCÍCIO)
Restos a Pagar	-	-
Valor Total	382.851,30	0,00

**RGF-Anexo 06 | Tabela 6.6 - Demonstrativo Simplificado do Relatório de Gestão Fiscal**

Notas Explicativas	Valores 31/12/2024
Notas Explicativas	-
Notas Explicativas	-





## \_Hino de Cariacica

O pôr do sol no horizonte  
É ave, é fogo, é mensageiro  
É a paixão dos verdes montes  
Cariacica, amor verdadeiro! (2x)

Cariacica, Cariacica!  
Minha história se mistura ao seu legado  
Cariacica, Cariacica!  
No coração tenho o seu nome eternizado.

Do Moxuara eu posso ver  
A Sede onde a cidade alvoreceu  
A emoção não sou capaz de conter  
Pelas ruas vejo, ela cresceu!

O pássaro de fogo em noite de São João  
Voar entre as montanhas do amor  
São os índios em uma linda união  
Que celebram o milagre com louvor.

Cariacica, Cariacica!  
Minha história se mistura ao seu legado  
Cariacica, Cariacica!  
No coração tenho o seu nome eternizado.

A fortaleza do seu manguezal  
Raiz do povo, a sua resistência  
As águas calmas, meu grande quintal  
Duas Bocas, minha referência.

Em sua tradição a casaca e o tambor  
O berço cultural em nosso lar  
Os mestres do congo entoam o amor  
João Bananeira nos ensina a brincar.

O pôr do sol no horizonte  
É ave, é fogo, é mensageiro  
É a paixão dos verdes montes  
Cariacica, amor verdadeiro!

Cariacica, Cariacica!  
Minha história se mistura ao seu legado  
Cariacica, Cariacica!  
Vivo aqui e sempre fico ao seu lado. (2x)

Autoras:  
Eloá Abigail Oliveira Eler  
Daniellen Welsing Nogueira  
Isadora Dalvi Bergamini

Cariacica, ES, 28 de janeiro de 2025

# DIÁRIO OFICIAL

## DA CÂMARA MUNICIPAL DE CARIACICA

Número 1697



20ª LEGISLATURA - 1ª FORMAÇÃO  
JAN 2025 / DEZ 2028