

Cariacica, ES, 17 de maio de 2024

# DIÁRIO OFICIAL

## DA CÂMARA MUNICIPAL DE CARIACICA

Número 1520



19ª LEGISLATURA - 2ª FORMAÇÃO  
JAN 2023 / DEZ 2024

MOCHUARA

# História

da Câmara Municipal

Com o desmembramento do território de Cariacica do município de Vitória, através do Decreto número 57, de 30 de novembro de 1890, assinado pelo governador Constante Sodré, aconteceu a emancipação político-administrativa do território de Cariacica, que passou a ser considerado município. Antes deste ato, era chamado de Distrito de São João Batista de Cariacica.

Somente no dia 30 de dezembro de 1890, é que houve a instalação oficial do município. **Nesta data foi instalada a Câmara Municipal, ou seja, o Poder Legislativo Municipal Cariaciquense, juntamente com o Poder Executivo Municipal, que tem como repartição principal a Prefeitura.**

Quando foi instalada, a Câmara Municipal era denominada Paço Municipal, que quer dizer Palácio Municipal e os seus representantes, que hoje são conhecidos como vereadores, naquela época, eram chamados de governadores.

A Câmara Municipal foi instalada com nove governadores permanecendo na Sede do município até outubro de 1978, quando foi transferida, definitivamente, para o bairro de Campo Grande, na gestão do presidente, Elson Nascimento.

A transferência da Câmara para Campo Grande começou no ano de 1973, durante a administração do presidente Gelson da Silva Souza. A Resolução de número 103/73 permitiu a retirada da Câmara do primeiro Distrito (Cariacica -Sede) para o segundo Distrito (Itaquari). Naquele bairro permaneceu pouco tempo, cerca de um ano, pois o presidente seguinte, vereador Antônio Leandro da Silva, cumpriu uma decisão judicial em 24 de julho de 1975, tendo a Sede do Legislativo retornado ao primeiro Distrito.

Depois de estabelecida em Campo Grande, no ano de 1978, teve seu funcionamento em vários endereços na Av. Expedido Garcia. Somente a partir de agosto de 1998 passou a ter as instalações em prédio próprio, localizado, no Km 3,5 da Rodovia BR 262, em Campo Grande, onde mantém o Plenário e toda sua estrutura organizacional administrativa, prestando importantes serviços ao cidadão cariaciquense, de segunda a sexta-feira, no horário das 08 às 18 horas.

Atualmente, a Câmara é composta por 19 vereadores com mandato de 4 anos. Esses vereadores realizam reuniões todas as segundas, a partir das 15 horas no Plenário Vicente Santório Fantini, localizado no próprio prédio da Câmara.

# \_MESA DIRETORA

19ª LEGISLATURA - 2ª FORMAÇÃO  
JAN 2023 / DEZ 2024



PRESIDENTE

**Lelo Couto**  
UNIÃO BRASIL



1º VICE-PRESIDENTE

**Edson Nogueira**  
PODEMOS



2º VICE-PRESIDENTE

**Renato Machado**  
UNIÃO BRASIL



1º SECRETÁRIO

**Edgar do Esporte**  
UNIÃO BRASIL



2º SECRETÁRIO

**Paulo Foto**  
PP



3º SECRETÁRIO

**Flávio Preto**  
PSB

# \_VEREADORES

19ª LEGISLATURA - 2ª FORMAÇÃO  
JAN 2023 / DEZ 2024



VEREADOR  
**Amarildo Araújo**  
PSB



VEREADOR  
**André Lopes**  
PT



VEREADOR  
**César Lucas**  
PV



VEREADOR  
**Cleidimar Alemão**  
PROS



VEREADOR  
**Edgar do Esporte**  
UNIÃO BRASIL



VEREADOR  
**Edson Nogueira**  
PODEMOS



VEREADOR  
**Flávio Preto**  
PSB



VEREADOR  
**Paulo Foto**  
PP



VEREADOR  
**Juares do Salão**  
PMN



VEREADOR  
**Juquinha**  
PMN



VEREADOR  
**Lei**  
UNIÃO BRASIL



VEREADOR  
**Lelo Couto**  
UNIÃO BRASIL



VEREADOR  
**Léo do IAPI**  
PDT



VEREADOR  
**Marcelo Zonta**  
CIDADANIA



VEREADOR  
**Mauro Durval**  
CIDADANIA



VEREADOR  
**Netinho**  
DC



VEREADOR  
**Renato Machado**  
UNIÃO BRASIL



VEREADOR  
**Romildo Alves**  
PP



VEREADOR  
**Sérgio Camilo**  
UNIÃO BRASIL

# COMISSÕES PERMANENTES

19ª LEGISLATURA - 2ª FORMAÇÃO JAN 2023 / DEZ 2024



## AGRICULTURA, PESCA E ABASTECIMENTO

PRESIDENTE  
**RENATO MACHADO**

SECRETÁRIO  
**NETINHO**

RELATOR  
**PAULO FOTO**

SUPLENTE  
**CÉSAR LUCAS**



## ANTIDROGAS

PRESIDENTE  
**SÉRGIO CAMILO**

SECRETÁRIO  
**CLEIDIMAR ALEMÃO**

RELATOR  
**LEI**

SUPLENTE  
**MARCELO ZONTA**

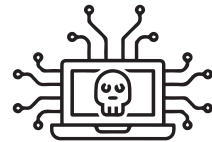

## CONTRA CRIMES VIRTUAIS

PRESIDENTE  
**LEI**

SECRETÁRIO  
**PAULO FOTO**

RELATOR  
**CLEIDIMAR ALEMÃO**

SUPLENTE  
**MAURO DURVAL**



**ASSISTÊNCIA  
SOCIAL**

PRESIDENTE  
**CLEIDIMAR ALEMÃO**

SECRETÁRIO  
**ROMILDO ALVES**

RELATOR  
**NETINHO**

SUPLENTE  
**RENATO MACHADO**



**DIREITO  
DA MULHER**

PRESIDENTE  
**FLÁVIO PRETO**

SECRETÁRIO  
**NETINHO**

RELATOR  
**EDGAR DO ESPORTE**

SUPLENTE  
**JUQUINHA**



**DEFESA AO  
CONSUMIDOR**

PRESIDENTE  
**CÉSAR LUCAS**

SECRETÁRIO  
**ROMILDO ALVES**

RELATOR  
**RENATO MACHADO**

SUPLENTE  
**CLEIDIMAR ALEMÃO**



## \_COMISSÕES PERMANENTES

19ª LEGISLATURA - 2ª FORMAÇÃO JAN 2023 / DEZ 2024



### DIREITOS HUMANOS

PRESIDENTE  
**JUARES DO SALÃO**

SECRETÁRIO  
**JUQUINHA**

RELATOR  
**ANDRÉ LOPES**

SUPLENTE  
**PAULO FOTO**



### EDUCAÇÃO, SAÚDE E TURISMO

PRESIDENTE  
**JUQUINHA**

SECRETÁRIO  
**EDGAR DO ESPORTE**

RELATOR  
**ANDRÉ LOPES**

SUPLENTE  
**LÉO DO IAPI**



### FINANÇAS E ORÇAMENTO

PRESIDENTE  
**MARCELO ZONTA**

SECRETÁRIO  
**JUAREZ DO SALÃO**

RELATOR  
**LEI**

SUPLENTE  
**MAURO DURVAL**



**HABITAÇÃO  
E URBANISMO**

PRESIDENTE  
**ANDRÉ LOPES**

SECRETÁRIO  
**RENATO MACHADO**

RELATOR  
**MAURO DURVAL**

SUPLENTE  
**JUAREZ DO SALÃO**



**LEGISLAÇÃO,  
JUSTIÇA E  
REDAÇÃO FINAL**

PRESIDENTE  
**LÉO DO IAPI**

SECRETÁRIO  
**ROMILDO ALVES**

RELATOR  
**CLEIDIMAR ALEMÃO**

SUPLENTE  
**EDSON NOGUEIRA**



**OBRAS E  
SERVIÇOS**

PRESIDENTE  
**MAURO DURVAL**

SECRETÁRIO  
**RENATO MACHADO**

RELATOR  
**EDSON NOGUEIRA**

SUPLENTE  
**CÉSAR LUCAS**

## \_COMISSÕES PERMANENTES

19ª LEGISLATURA - 2ª FORMAÇÃO JAN 2023 / DEZ 2024



### PROTEÇÃO E DEFESA DO MEIO AMBIENTE

PRESIDENTE  
**NETINHO**

SECRETÁRIO  
**MAURO DURVAL**

RELATOR  
**EDGAR DO ESPORTE**

SUPLENTE  
**ANDRÉ LOPES**



### SANEAMENTO E VIGILÂNCIA SANITÁRIA

PRESIDENTE  
**JUAREZ DO SALÃO**

SECRETÁRIO  
**ROMILDO ALVES**

RELATOR  
**MARCELO ZONTA**

SUPLENTE  
**PAULO FOTO**



### SEGURANÇA PÚBLICA

PRESIDENTE  
**SÉRGIO CAMILO**

SECRETÁRIO  
**EDSON NOGUEIRA**

RELATOR  
**MARCELO ZONTA**

SUPLENTE  
**EDGAR DO ESPORTE**

## Relatório de Gestão Fiscal

 <p>Sistema de Informações Contábeis e Fiscais do Setor Público Brasileiro TESOURONACIONAL</p>	<b>Relatório de Gestão Fiscal</b>
	<b>Câmara de Vereadores de Cariacica - ES (Poder Legislativo)</b>
	<b>Orçamentos Fiscal e da Seguridade Social</b>
	<b>CNPJ:</b>
	<b>Exercício: 2024</b>
<b>Período de referência: 1º quadrimestre</b>	

### RGF-Anexo 01 | Tabela 1.0 - Demonstrativo da Despesa com Pessoal

Despesa com Pessoal	Despesa Executada com Pessoal												TOTAL (ÚLTIMOS 12 MESES) (a)	INSCRIÇÕES EM RESTOS A PAGAR NÃO PROCESSADOS (b)		
	DESPESAS EXECUTADAS (Últimos 12 Meses)															
	<M01>	<M02>	<M03>	<M04>	<M05>	<M06>	<M07>	<M08>	<M09>	<M10>	<M11>	<M12>				
<b>Despesa com Pessoal (Últimos 12 Meses)</b>																
<b>DESPESA BRUTA COM PESSOAL (I)</b>	1.887.210,68	1.890.423,93	1.876.672,35	1.980.572,31	1.925.193,64	2.017.791,39	2.368.203,22	2.646.818,68	2.225.160,77	1.216.216,54	3.604.852,97	2.258.409,88		25.578.416,14		
<b>Pessoal Ativo</b>	1.852.790,20	1.875.993,45	1.863.241,87	1.965.141,83	1.910.763,16	2.003.160,91	2.351.492,74	2.633.398,20	2.205.710,29	1.203.788,08	3.490.432,49	2.243.979,18		24.605.420,38		
Vencimentos, Vantagens e Outras Despesas Variáveis	1.547.200,00	1.568.453,74	1.555.858,72	1.660.260,64	1.604.238,00	1.710.358,42	2.060.200,00	1.965.899,00	1.890.271,45	1.200.623,99	1.892.854,89	1.892.854,89		20.976.370,20		
Cargos, Funções e Retenções	305.590,20	307.539,71	308.383,15	305.881,19	305.525,16	312.832,49	352.292,74	347.509,20	335.436,81	690.164,10	391.577,60	391.577,60		4.429.040,10		
Pessoal Inativo e Pensionistas	14.420,48	14.430,48	14.430,48	14.430,48	14.430,48	14.430,48	14.430,48	14.430,48	14.430,48	14.430,48	14.430,48	14.430,48		173.995,76		
Aposentadorias, Reservas e Reformas																
Projetos	14.420,48	14,430,48	14,430,48	14,430,48	14,430,48	14,430,48	14,430,48	14,430,48	14,430,48	14,430,48	14,430,48	14,430,48		173,995,76		
Outras Despesas de Pessoal decorrentes de Contratos de Terceirização ou de contratação de forma indireta (§ 1º do art. 19 da LRF)																
Despesa com Pessoal não classificada Orçamentariamente																
<b>DESPESAS NÃO COMPUTADAS (§ 1º do art. 19 da LRF) (II)</b>																
Indenizações por Demissão e Incentivos à Demissão Voluntária																
Despesas de Decisão Judicial do Período Anterior ao do Apuração																
Despesas de Exercícios Anteriores de Período Anterior ao do Apuração																
Restos e Penseiras com Recursos Vinculados																
Agência Comunitária de Saúde e de Combate às Doenças com Recursos Vinculados (CF, art. 198, §11)																
Paralelo (custas) referente ao plano de saúde do Enfermeiro, Técnico de Enfermagem, Auxiliar de Enfermagem e Portaria (ADCT, art. 38, §2º)																
Outras Despesas Constitucionais nos artigos																
<b>DESPESA LÍQUIDA COM PESSOAL (III = I - II)</b>	1.887.210,68	1.890.423,93	1.876.672,35	1.980.572,31	1.925.193,64	2.017.791,39	2.368.203,22	2.646.818,68	2.225.160,77	1.216.216,54	3.604.852,97	2.258.409,88		25.578.416,14		



Sistema de Informações  
Contábeis e Fiscais  
do Setor Público Brasileiro

TESOURO NACIONAL

**Relatório de Gestão Fiscal**

**Câmara de Vereadores de Cariacica - ES (Poder Legislativo)**

**Orçamentos Fiscal e da Seguridade Social**

**CNPJ:**

**Exercício: 2024**

**Período de referência: 1º quadrimestre**

**RGF-Anexo 01 | Tabela 1.0 - Demonstrativo da Despesa com Pessoal**

DTP e Apuração do Cumprimento do Limite Legal	DTP e Apuração do Cumprimento do Limite Legal	
	Valor	% sobre a RCL Ajustada
<b>DTP e Apuração do Cumprimento do Limite Legal</b>		
RECEITA CORRENTE LÍQUIDA - RCL (IV)	1.280.267.520,46	-
(-) Transferências Obrigatórias da União relativas às Emendas Individuais (art. 166-A, §1º, da CF) (V)	491.556,00	
(-) Transferências obrigatórias da União relativas às emendas de bancada (art. 166, § 16, da CF) (VI)	4.951.188,00	
(-) Transferências da União relativas à remuneração dos agentes comunitários de saúde e de combate às endemias (CF, art. 198, §11) (VII)		
(-) Outras Deduções Constitucionais ou Legais		
= RECEITA CORRENTE LÍQUIDA AJUSTADA PARA CÁLCULO DOS LIMITES DA DESPESA COM PESSOAL (VII)	1.274.824.776,46	
= (IV - V - VI)		
DESPESA TOTAL COM PESSOAL - DTP (VIII) = (III a + III b)	25.578.416,14	2,01
LIMITE MÁXIMO (IX) (incisos I, II e III, art. 20 da LRF)	76.489.486,59	6,00
LIMITE PRUDENCIAL (X) = (0,95 x IX) (parágrafo único do art. 22 da LRF)	72.665.012,26	5,70
LIMITE DE ALERTA (XI) = (0,90 x IX) (inciso II do §1º do art. 59 da LRF)	68.840.537,93	5,40

**RGF-Anexo 01 | Tabela 1.0 - Demonstrativo da Despesa com Pessoal**

Notas Explicativas	Valores
	30/04/2024
<b>Notas Explicativas</b>	-
Notas Explicativas	





 Sistema de Informações Contábeis e Fiscais do Setor Público Brasileiro <b>TESOURO NACIONAL</b>	<b>Relatório de Gestão Fiscal</b>
	<b>Câmara de Vereadores de Cariacica - ES (Poder Legislativo)</b>
	<b>Orçamentos Fiscal e da Seguridade Social</b>
	<b>CNPJ:</b>
	<b>Exercício: 2024</b>
<b>Período de referência: 1º quadrimestre</b>	

**RGF-Anexo 01 | Tabela 1,2 - Trajetória de Retorno ao Limite da Despesa Total com Pessoal**

Trajetória de Retorno ao Limite da Despesa Total com Pessoal	Trajetória de Retorno ao Limite da Despesa Total com Pessoal									
	Exercício em que Excedeu o Limite			Exercício do Primeiro Período Seguinte				Exercício do Segundo Período Seguinte		
	No Quadrimestre/Semestre			Primeiro Período Seguinte				Segundo Período Seguinte		
	Limite Máximo (a)	% DTP (b)	% Excedente (c) = (b-a)	Redutor Mínimo de 1/3 do Excedente (d) = (1/3*c)	Limite (e) = (b-d)	% DTP (f)	Redutor Realizado (g) = (f-e)	Limite (h) = (e-g)	% DTP (i)	
Trajetória de Retorno ao Limite da Despesa Total com Pessoal										
Valores Percentuais										





 <p>Sistema de Informações Contábeis e Fiscais do Setor Público Brasileiro TESOURO NACIONAL</p>	<b>Relatório de Gestão Fiscal</b>
	<b>Câmara de Vereadores de Cariacica - ES (Poder Legislativo)</b>
	<b>Orçamentos Fiscal e da Seguridade Social</b>
	<b>CNPJ:</b>
	<b>Exercício: 2024</b>
	<b>Período de referência: 1º quadrimestre</b>

**RGF-Anexo 01 | Tabela 1.2 - Trajetória de Retorno ao Limite da Despesa Total com Pessoal**

Parâmetros para Redução do Excedente de DTP (art. 15 da LC 178/2021)	Percentual
<b>Parâmetros para Redução do Excedente de DTP (art. 15 da LC 178/2021)</b>	<b>Percentual</b>
Limite Máximo (IX) (%) (LRF, art. 20)	-
DTP em 2021 (XII) (%)	
Excedente em 2021 (XIII) = (XII - IX) (%)	
Redutor anual (XIV) = (0,10 x XIII) (%)	





 <p>Sistema de Informações Contábeis e Fiscais do Setor Público Brasileiro</p> <p>TESOURO NACIONAL</p>	<b>Relatório de Gestão Fiscal</b>
	<b>Câmara de Vereadores de Cariacica - ES (Poder Legislativo)</b>
	<b>Orçamentos Fiscal e da Seguridade Social</b>
	<b>CNPJ:</b>
	<b>Exercício: 2024</b>
<b>Período de referência: 1º quadrimestre</b>	

**RGF-Anexo 01 | Tabela 1,2 - Trajetória de Retorno ao Limite da Despesa Total com Pessoal**

Trajetória de Retorno ao Limite da Despesa Total com Pessoal (art. 15 da LC 178/2021)	Apuração da Trajetória de Retorno ao Limite da DTP (art. 15 da LC 178/2021)											
	2021	2022	2023	2024	2025	2026	2027	2028	2029	2030	2031	2032
<b>Trajetória de Retorno ao Limite da Despesa Total com Pessoal (art. 15 da LC 178/2021)</b>	-	-	-	-	-	-	-	-	-	-	-	-
RECEITA CORRENTE LÍQUIDA AJUSTADA PARA CÁLCULO DOS LIMITES DA DESPESA COM PESSOAL (VII)												
DESPESA TOTAL COM PESSOAL - DTP (VIII)												
% DTP (VIII / VII)												
LIMITE CONFORME ART. 15 DA LC 178/2021 (%)												







 Sistema de Informações Contábeis e Fiscais do Setor Público Brasileiro <b>TESOURO NACIONAL</b>	<b>Relatório de Gestão Fiscal</b>
	<b>Câmara de Vereadores de Cariacica - ES (Poder Legislativo)</b>
	<b>Orçamentos Fiscal e da Seguridade Social</b>
	<b>CNPJ:</b>
	<b>Exercício: 2024</b>
<b>Período de referência: 1º quadrimestre</b>	

**RGF-Anexo 01 | Tabela 1.2 - Trajetória de Retorno ao Limite da Despesa Total com Pessoal**

Notas Explicativas	Valores
	30/04/2024
<b>Notas Explicativas</b>	-
Identificação do Quadrimestre em que Excedeu o Limite e dos Períodos de Retorno	
Notas Explicativas	





## \_Hino de Cariacica

O pôr do sol no horizonte  
É ave, é fogo, é mensageiro  
É a paixão dos verdes montes  
Cariacica, amor verdadeiro! (2x)

Cariacica, Cariacica!  
Minha história se mistura ao seu legado  
Cariacica, Cariacica!  
No coração tenho o seu nome eternizado.

Do Moxuara eu posso ver  
A Sede onde a cidade alvoreceu  
A emoção não sou capaz de conter  
Pelas ruas vejo, ela cresceu!

O pássaro de fogo em noite de São João  
Voa entre as montanhas do amor  
São os índios em uma linda união  
Que celebram o milagre com louvor.

Cariacica, Cariacica!  
Minha história se mistura ao seu legado  
Cariacica, Cariacica!  
No coração tenho o seu nome eternizado.

A fortaleza do seu manguezal  
Raiz do povo, a sua resistência  
As águas calmas, meu grande quintal  
Duas Bocas, minha referência.

Em sua tradição a casaca e o tambor  
O berço cultural em nosso lar  
Os mestres do congo entoam o amor  
João Bananeira nos ensina a brincar.

O pôr do sol no horizonte  
É ave, é fogo, é mensageiro  
É a paixão dos verdes montes  
Cariacica, amor verdadeiro!

Cariacica, Cariacica!  
Minha história se mistura ao seu legado  
Cariacica, Cariacica!  
Vivo aqui e sempre fico ao seu lado. (2x)

**Autoras:**  
Eloá Abgail Oliveira Eler  
Daniellen Welsing Nogueira  
Isadora Dalvi Bergamini

Cariacica, ES, 17 de maio de 2024

# DIÁRIO OFICIAL

## DA CÂMARA MUNICIPAL DE CARIACICA

Número 1520



19ª LEGISLATURA - 2ª FORMAÇÃO  
JAN 2023 / DEZ 2024