

Cariacica, ES, 30 de janeiro de 2024

DIÁRIO OFICIAL

DA CÂMARA MUNICIPAL DE CARIACICA

Número 1442

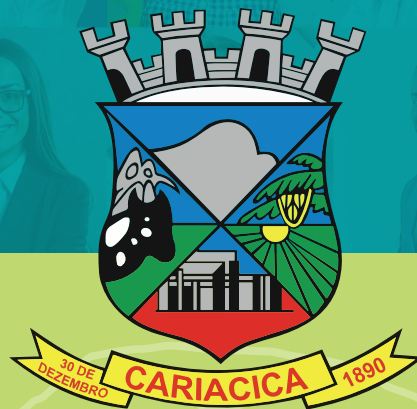

19ª LEGISLATURA - 2ª FORMAÇÃO
JAN 2023 / DEZ 2024

MOCHUARA

História

da Câmara Municipal

Com o desmembramento do território de Cariacica do município de Vitória, através do Decreto número 57, de 30 de novembro de 1890, assinado pelo governador Constante Sodré, aconteceu a emancipação político-administrativa do território de Cariacica, que passou a ser considerado município. Antes deste ato, era chamado de Distrito de São João Batista de Cariacica.

Somente no dia 30 de dezembro de 1890, é que houve a instalação oficial do município. **Nesta data foi instalada a Câmara Municipal, ou seja, o Poder Legislativo Municipal Cariaciquense, juntamente com o Poder Executivo Municipal, que tem como repartição principal a Prefeitura.**

Quando foi instalada, a Câmara Municipal era denominada Paço Municipal, que quer dizer Palácio Municipal e os seus representantes, que hoje são conhecidos como vereadores, naquela época, eram chamados de governadores.

A Câmara Municipal foi instalada com nove governadores permanecendo na Sede do município até outubro de 1978, quando foi transferida, definitivamente, para o bairro de Campo Grande, na gestão do presidente, Elson Nascimento.

A transferência da Câmara para Campo Grande começou no ano de 1973, durante a administração do presidente Gelson da Silva Souza. A Resolução de número 103/73 permitiu a retirada da Câmara do primeiro Distrito (Cariacica -Sede) para o segundo Distrito (Itaquari). Naquele bairro permaneceu pouco tempo, cerca de um ano, pois o presidente seguinte, vereador Antônio Leandro da Silva, cumpriu uma decisão judicial em 24 de julho de 1975, tendo a Sede do Legislativo retornado ao primeiro Distrito.

Depois de estabelecida em Campo Grande, no ano de 1978, teve seu funcionamento em vários endereços na Av. Expedido Garcia. Somente a partir de agosto de 1998 passou a ter as instalações em prédio próprio, localizado, no Km 3,5 da Rodovia BR 262, em Campo Grande, onde mantém o Plenário e toda sua estrutura organizacional administrativa, prestando importantes serviços ao cidadão cariaciquense, de segunda a sexta-feira, no horário das 08 às 18 horas.

Atualmente, a Câmara é composta por 19 vereadores com mandato de 4 anos. Esses vereadores realizam reuniões todas as segundas, a partir das 15 horas no Plenário Vicente Santório Fantini, localizado no próprio prédio da Câmara.

_MESA DIRETORA

19ª LEGISLATURA - 2ª FORMAÇÃO
JAN 2023 / DEZ 2024



PRESIDENTE

Lelo Couto
UNIÃO BRASIL



1º VICE-PRESIDENTE

Edson Nogueira
PODEMOS



2º VICE-PRESIDENTE

Renato Machado
UNIÃO BRASIL



1º SECRETÁRIO

Edgar do Esporte
UNIÃO BRASIL



2º SECRETÁRIO

Flávio Preto
PSB



3º SECRETÁRIO

Irmã Dulce
PROS

_VEREADORES

19ª LEGISLATURA - 2ª FORMAÇÃO
JAN 2023 / DEZ 2024



VEREADOR
Amarildo Araújo
PSB



VEREADOR
André Lopes
PT



VEREADOR
César Lucas
PV



VEREADOR
Cleidimar Alemão
PROS



VEREADOR
Edgar do Esporte
UNIÃO BRASIL



VEREADOR
Edson Nogueira
PODEMOS



VEREADOR
Flávio Preto
PSB



VEREADORA
Irmã Dulce
PROS



VEREADOR
Juares do Salão
PMN



VEREADOR
Juquinha
PMN



VEREADOR
Lei
UNIÃO BRASIL



VEREADOR
Lelo Couto
UNIÃO BRASIL



VEREADOR
Léo do IAPI
PDT



VEREADOR
Marcelo Zonta
CIDADANIA



VEREADOR
Mauro Durval
CIDADANIA



VEREADOR
Netinho
DC



VEREADOR
Renato Machado
UNIÃO BRASIL



VEREADOR
Romildo Alves
PP



VEREADOR
Sérgio Camilo
UNIÃO BRASIL

COMISSÕES PERMANENTES

19ª LEGISLATURA - 2ª FORMAÇÃO JAN 2023 / DEZ 2024



AGRICULTURA, PESCA E ABASTECIMENTO

PRESIDENTE
RENATO MACHADO

SECRETÁRIO
NETINHO

RELATOR
PAULO FOTO

SUPLENTE
CÉSAR LUCAS



ANTIDROGAS

PRESIDENTE
SÉRGIO CAMILO

SECRETÁRIO
CLEIDIMAR ALEMÃO

RELATOR
LEI

SUPLENTE
MARCELO ZONTA

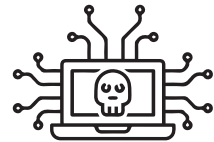

CONTRA CRIMES VIRTUAIS

PRESIDENTE
LEI

SECRETÁRIO
PAULO FOTO

RELATOR
CLEIDIMAR ALEMÃO

SUPLENTE
MAURO DURVAL



**ASSISTÊNCIA
SOCIAL**

PRESIDENTE
CLEIDIMAR ALEMÃO

SECRETÁRIO
ROMILDO ALVES

RELATOR
NETINHO

SUPLENTE
RENATO MACHADO



**DIREITO
DA MULHER**

PRESIDENTE
FLÁVIO PRETO

SECRETÁRIO
NETINHO

RELATOR
EDGAR DO ESPORTE

SUPLENTE
JUQUINHA



**DEFESA AO
CONSUMIDOR**

PRESIDENTE
CÉSAR LUCAS

SECRETÁRIO
ROMILDO ALVES

RELATOR
RENATO MACHADO

SUPLENTE
CLEIDIMAR ALEMÃO

_COMISSÕES PERMANENTES

19ª LEGISLATURA - 2ª FORMAÇÃO JAN 2023 / DEZ 2024



DIREITOS HUMANOS

PRESIDENTE
JUARES DO SALÃO

SECRETÁRIO
JUQUINHA

RELATOR
ANDRÉ LOPES

SUPLENTE
PAULO FOTO



EDUCAÇÃO, SAÚDE E TURISMO

PRESIDENTE
JUQUINHA

SECRETÁRIO
EDGAR DO ESPORTE

RELATOR
ANDRÉ LOPES

SUPLENTE
LÉO DO IAPI



FINANÇAS E ORÇAMENTO

PRESIDENTE
MARCELO ZONTA

SECRETÁRIO
JUAREZ DO SALÃO

RELATOR
LEI

SUPLENTE
MAURO DURVAL



**HABITAÇÃO
E URBANISMO**

PRESIDENTE
ANDRÉ LOPES

SECRETÁRIO
RENATO MACHADO

RELATOR
MAURO DURVAL

SUPLENTE
JUAREZ DO SALÃO



**LEGISLAÇÃO,
JUSTIÇA E
REDAÇÃO FINAL**

PRESIDENTE
LÉO DO IAPI

SECRETÁRIO
ROMILDO ALVES

RELATOR
CLEIDIMAR ALEMÃO

SUPLENTE
EDSON NOGUEIRA



**OBRAS E
SERVIÇOS**

PRESIDENTE
MAURO DURVAL

SECRETÁRIO
RENATO MACHADO

RELATOR
EDSON NOGUEIRA

SUPLENTE
CÉSAR LUCAS

_COMISSÕES PERMANENTES

19ª LEGISLATURA - 2ª FORMAÇÃO JAN 2023 / DEZ 2024



PROTEÇÃO E DEFESA DO MEIO AMBIENTE

PRESIDENTE
NETINHO

SECRETÁRIO
MAURO DURVAL

RELATOR
EDGAR DO ESPORTE

SUPLENTE
ANDRÉ LOPES



SANEAMENTO E VIGILÂNCIA SANITÁRIA

PRESIDENTE
JUAREZ DO SALÃO

SECRETÁRIO
ROMILDO ALVES

RELATOR
MARCELO ZONTA

SUPLENTE
PAULO FOTO



SEGURANÇA PÚBLICA

PRESIDENTE
SÉRGIO CAMILO

SECRETÁRIO
EDSON NOGUEIRA

RELATOR
MARCELO ZONTA

SUPLENTE
EDGAR DO ESPORTE

 <p>Sistema de Informações Contábeis e Fiscais do Setor Público Brasileiro TESOURO NACIONAL</p>	Relatório de Gestão Fiscal
	Câmara de Vereadores de Cariacica - ES (Poder Legislativo)
	Orçamentos Fiscal e da Seguridade Social
	CNPJ:
	Exercício: 2023
Período de referência: 3º quadrimestre	

RGF-Anexo 01 | Tabela 1.0 - Demonstrativo da Despesa com Pessoal

Despesa com Pessoal	Despesa Executada com Pessoal											TOTAL (ÚLTIMOS 12 MESES) (A)	INSCRITAS EM RESTOS A PAGAR NÃO PROCESSADOS (B)		
	DESPESAS EXECUTADAS (Últimos 12 Meses)														
	<MR-11>	<MR-10>	<MR-9>	<MR-8>	<MR-7>	<MR-6>	<MR-5>	<MR-4>	<MR-3>	<MR-2>	<MR-1>				
Despesa com Pessoal (Últimos 12 Meses)	-	-	-	-	-	-	-	-	-	-	-	-	-	-	-
DESPESA BRUTA COM PESSOAL (I)	1.847.681,89	1.796.123,54	1.928.729,25	1.817.503,02	1.887.210,68	1.890.423,50	1.976.872,35	1.983.972,31	1.925.103,64	2.017.791,39	2.386.093,32	2.646.816,68	-	23.783.811,90	-
Pessoal Ativo	1.632.251,41	1.771.603,06	1.944.298,77	1.803.072,54	1.822.780,20	1.876.993,45	1.962.241,87	1.988.141,83	1.910.783,16	2.002.300,81	2.323.662,74	2.622.386,20	-	23.810.946,14	-
Vacaciones, Ventajas e Outras Despesas Variáveis	1.659.931,00	1.471.265,84	1.642.547,25	1.503.079,23	1.547.700,05	1.568.465,74	1.558.669,72	1.660.790,53	1.598.554,64	1.684.298,00	1.718.958,42	2.090.208,80	-	18.843.443,02	-
Obrigações Patronais	23.328,41	300.427,42	301.791,52	299.893,31	305.080,15	307.539,71	308.566,15	308.351,30	309.208,52	319.992,81	632.704,30	542.177,40	-	3.967.203,12	-
Pessoal Inativo e Pensionistas	14.430,48	14.430,48	14.430,48	14.430,48	14.430,48	14.430,48	14.430,48	14.430,48	14.430,48	14.430,48	14.430,48	14.430,48	-	173.165,76	-
Aposentadoria, Reserva e Reformas	14.430,48	14.430,48	14.430,48	14.430,48	14.430,48	14.430,48	14.430,48	14.430,48	14.430,48	14.430,48	14.430,48	14.430,48	-	173.165,76	-
Paralisa	14.430,48	14.430,48	14.430,48	14.430,48	14.430,48	14.430,48	14.430,48	14.430,48	14.430,48	14.430,48	14.430,48	14.430,48	-	173.165,76	-
Outras Despesas de Pessoal decorrentes de Contratos de Terceirização ou de contrato de forma indireta (§ 1º do art. 18 da LRF)	-	-	-	-	-	-	-	-	-	-	-	-	-	-	-
Despesa com Pessoal não Executada Orçamentariamente	-	-	-	-	-	-	-	-	-	-	-	-	-	-	-
DESPESAS NÃO COMPLETADAS (§ 1º do art. 16 da LRF) (II)	14.430,48	14.430,48	14.430,48	14.430,48	14.430,48	14.430,48	14.430,48	14.430,48	14.430,48	14.430,48	14.430,48	14.430,48	-	173.165,76	-
Indenizações por Demissão e Incentivos à Demissão Voluntária e Deduções Constitucionais	14.430,48	14.430,48	14.430,48	14.430,48	14.430,48	14.430,48	14.430,48	14.430,48	14.430,48	14.430,48	14.430,48	14.430,48	-	173.165,76	-
Decretos de Direito Judicial de Período Anterior ao da Apuração	-	-	-	-	-	-	-	-	-	-	-	-	-	-	-
Despesas de Exercícios Anteriores de Período Anterior ao da Apuração	-	-	-	-	-	-	-	-	-	-	-	-	-	-	-
Inativos e Pensionistas com Recursos Vinculados	14.430,48	14.430,48	14.430,48	14.430,48	14.430,48	14.430,48	14.430,48	14.430,48	14.430,48	14.430,48	14.430,48	14.430,48	-	173.165,76	-
DESPESA LÍQUIDA COM PESSOAL (III) = (I - II)	1.632.251,41	1.771.693,06	1.944.298,77	1.803.072,54	1.822.780,20	1.876.993,45	1.862.241,87	1.969.141,83	1.910.783,16	2.003.360,91	2.351.662,74	2.632.386,20	-	23.610.646,14	-

RGF-Anexo 01 | Tabela 1.0 - Demonstrativo da Despesa com Pessoal

DTP e Apuração do Cumprimento do Limite Legal	DTP e Apuração do Cumprimento do Limite Legal	
	Valor	% sobre a RCL Ajustada
DTP e Apuração do Cumprimento do Limite Legal		
RECEITA CORRENTE LIQUIDA - RCL (IV)	1.202.651.897,24	-
(c) Transferências Obrigatórias da União relativas às Emendas Individuais (art. 166-A, §1º, da CF) (V)	491.556,00	
(c) Transferências obrigatórias da União relativas às emendas da bancada (art. 166, § 16, da CF) e ao vencimento dos agentes comunitários de saúde e de combate às endemias (CF, art. 198, §11) (VI)	7.320.826,00	
= RECEITA CORRENTE LIQUIDA AJUSTADA PARA CÁLCULO DOS LIMITES DA DESPESA COM PESSOAL (VII) = (IV - V - VI)	1.194.839.513,24	
DESPESA TOTAL COM PESSOAL - DTP (VIII) = (III a + III b)	23.610.646,14	1,98
LIMITE MÁXIMO (IX) (incisos I, II e III, art. 20 da LRF)	71.690.370,79	6,00
LIMITE PRUDENCIAL (X) = (0,95 x IX) (parágrafo único do art. 22 da LRF)	68.105.852,25	5,70
LIMITE DE ALERTA (XI) = (0,90 x IX) (inciso II do §1º do art. 59 da LRF)	64.521.333,71	5,40

RGF-Anexo 01 | Tabela 1.0 - Demonstrativo da Despesa com Pessoal

Notas Explicativas	Valores
	31/12/2023
Notas Explicativas	-
Notas Explicativas	-



 Sistema de Informações Contábeis e Fiscais do Setor Público Brasileiro TESOURO NACIONAL	Relatório de Gestão Fiscal
	Câmara de Vereadores de Cariacica - ES (Poder Legislativo)
	Orçamentos Fiscal e da Seguridade Social
	CNPJ:
	Exercício: 2023
Período de referência: 3º quadrimestre	

RGF-Anexo 01 | Tabela 1.2 - Trajetória de Retorno ao Limite da Despesa Total com Pessoal

Trajetória de Retorno ao Limite da Despesa Total com Pessoal	Trajetória de Retorno ao Limite da Despesa Total com Pessoal								
	Exercício em que Excedeu o Limite			Exercício do Primeiro Período Seguinte				Exercício do Segundo Período Seguinte	
	No Quadrimestre/Trimestre			Primeiro Período Seguinte		Segundo Período Seguinte			
	Limite Máximo (a)	% DTP (b)	% Excedente (c) = (b-a)	Redutor Mínimo de 1/3 do Excedente (d) = (1/3)c	Limite (e) = (b-d)	% DTP (f)	Redutor Residual (g) = (f-a)	Limite (h) = (a)	% DTP (i)
Trajetória de Retorno ao Limite da Despesa Total com Pessoal	-	-	-	-	-	-	-	-	-
Valores Percentuais									





Relatório de Gestão Fiscal
Câmara de Vereadores de Cariacica - ES (Poder Legislativo)
Orçamentos Fiscal e da Seguridade Social
CNPJ:
Exercício: 2023
Período de referência: 3º quadrimestre

RGF-Anexo 01 | Tabela 1.2 - Trajetória de Retorno ao Limite da Despesa Total com Pessoal

Parâmetros para Redução do Excedente de DTP (art. 15 da LC 178/2021)	Percentual
Parâmetros para Redução do Excedente de DTP (art. 15 da LC 178/2021)	Percentual
Limite Máximo (IX) (%) (LRF, art. 20)	-
DTP em 2021 (XII) (%)	
Excedente em 2021 (XIII) = (XII - IX) (%)	
Redutor anual (XIV) = (0,10 x XIII) (%)	





 Sistema de Informações Contábeis e Fiscais do Setor Público Brasileiro TESOURO NACIONAL	Relatório de Gestão Fiscal
	Câmara de Vereadores de Cariacica - ES (Poder Legislativo)
	Orçamentos Fiscal e da Seguridade Social
	CNPJ:
	Exercício: 2023
	Período de referência: 3º quadrimestre

RGF-Anexo 01 | Tabela 1.2 - Trajetória de Retorno ao Limite da Despesa Total com Pessoal

Trajetória de Retorno ao Limite da Despesa Total com Pessoal (art. 15 da LC 178/2021)	Apuração da Trajetória de Retorno ao Limite da DTP (art. 15 da LC 178/2021)											
	2021	2022	2023	2024	2025	2026	2027	2028	2029	2030	2031	2032
Trajetória de Retorno ao Limite da Despesa Total com Pessoal (art. 15 da LC 178/2021)	-	-	-	-	-	-	-	-	-	-	-	-
RECEITA CORRENTE LÍQUIDA AJUSTADA PARA CÁLCULO DOS LIMITES DA DESPESA COM PESSOAL (VII)												
DESPESA TOTAL COM PESSOAL - DTP (VIII)												
% DTP (VIII / VII)												
LIMITE CONFORME ART. 15 DA LC 178/2021 (%)												





 Sistema de Informações Contábeis e Fiscais do Setor Público Brasileiro TESOURO NACIONAL	Relatório de Gestão Fiscal
	Câmara de Vereadores de Cariacica - ES (Poder Legislativo)
	Orçamentos Fiscal e da Seguridade Social
	CNPJ:
	Exercício: 2023
	Período de referência: 3º quadrimestre

RGF-Anexo 01 | Tabela 1.2 - Trajetória de Retorno ao Limite da Despesa Total com Pessoal

Notas Explicativas	Valores
	31/12/2023
Notas Explicativas	
Identificação do Quadrimestre em que Excedeu o Limite e dos Períodos de Retorno	-
Notas Explicativas	





 Sistema de Informações Contábeis e Fiscais do Setor Público Brasileiro TESOURO NACIONAL	Relatório de Gestão Fiscal
	Câmara de Vereadores de Cariacica - ES (Poder Legislativo)
	Orçamentos Fiscal e da Seguridade Social
	CNPJ:
	Exercício: 2023
	Período de referência: 3º quadrimestre

RGF-Anexo 05 | Tabela 5.1 - Demonstrativo da Disponibilidade de Caixa e dos Restos a Pagar

Disponibilidade de Caixa	Disponibilidade de Caixa							
	OBRIGAÇÕES FINANCEIRAS				Disponibilidade de Caixa			
	DISPONIBILIDADE DE CAIXA BRUTA (A)	Restos a Pagar Liquidados e Não Pagos de Exercícios Anteriores (B)	Restos a Pagar Empenhados e Não Liquidados de Exercícios Anteriores (C)	Demais Obrigações Financeiras (D)	DISPONIBILIDADE DE CAIXA LÍQUIDA (ANTES DA INSCRIÇÃO EM RESTOS A PAGAR NÃO PROCESSADOS DO EXERCÍCIO) (E)=(A-(B+C+D))	RESTOS A PAGAR EMPENHADOS E NÃO LIQUIDADOS DO EXERCÍCIO (F)	EMPENHOS NÃO LIQUIDADOS CANCELADOS (NÃO INSCRITOS POR INSUFICIÊNCIA FINANCEIRA) (G)	DISPONIBILIDADE DE CAIXA LÍQUIDA (APÓS A INSCRIÇÃO EM RESTOS A PAGAR NÃO PROCESSADOS DO EXERCÍCIO) (H) = (E - G)
TOTAL DOS RECURSOS NÃO VINCULADOS (I)	1.605.325,23	0,00	665.881,64	0,00	297.311,13	642.132,46	642.132,46	0,00
TOTAL DOS RECURSOS VINCULADOS (II)	0,00	0,00	0,00	0,00	0,00	0,00	0,00	0,00
Recursos Vinculados à Previdência Social								
Recursos Vinculados a Fundos								
Recursos de Operações de Crédito								
Recursos de Atribuição de Benefícios								
Recursos Extraorçamentários Vinculados a Precatórios								
Recursos Extraorçamentários Vinculados a Depósitos Judiciais								
Outros Recursos Extraorçamentários								
Cursos Recursos Vinculados								
TOTAL (II) = (I + II)	1.605.325,23	0,00	665.881,64	0,00	297.311,13	642.132,46	642.132,46	0,00





 Sistema de Informações Contábeis e Fiscais do Setor Público Brasileiro TESOURO NACIONAL	Relatório de Gestão Fiscal
	Câmara de Vereadores de Cariacica - ES (Poder Legislativo)
	Orçamentos Fiscal e da Seguridade Social
	CNPJ:
	Exercício: 2023
	Período de referência: 3º quadrimestre

RGF-Anexo 05 | Tabela 5.1 - Demonstrativo da Disponibilidade de Caixa e dos Restos a Pagar

Notas Explicativas	Valores
	31/12/2023
Notas Explicativas	-
Notas Explicativas	-

RGF-Anexo 06 | Tabela 6.6 - Demonstrativo Simplificado do Relatório de Gestão Fiscal

Receita Corrente Líquida	Valor Até o Quadrimestre	
	Valor Até o Quadrimestre	Valor Até o Quadrimestre
Receita Corrente Líquida	-	-
Receita Corrente Líquida		1.202.651.897,24
Receita Corrente Líquida Ajustada para Cálculo dos Limites da Despesa com Pessoal		1.194.839.513,24

RGF-Anexo 06 | Tabela 6.6 - Demonstrativo Simplificado do Relatório de Gestão Fiscal

Despesa com Pessoal	Valor Realizado no Período	
	Apuração do Valor	% SOBRE A RCL AJUSTADA
Despesa com Pessoal	-	-
Despesa Total com Pessoal - DTP	23.610.646,14	1,97
Limite Máximo (incisos I, II e III art. 20 da LRF) - <%>	71.690.370,79	6,00
Limite Prudencial (parágrafo único art. 22 da LRF) - <%>	68.105.852,25	5,70
Limite de Alerta (inciso II do §1º do art. 59 da LRF) - <%>	64.521.333,71	5,40

RGF-Anexo 06 | Tabela 6.6 - Demonstrativo Simplificado do Relatório de Gestão Fiscal

Restos a Pagar	Restos a Pagar e Disponibilidade de Caixa	
	RESTOS A PAGAR EMPENHADOS E NÃO LIQUIDADOS DO EXERCÍCIO	DISPONIBILIDADE DE CAIXA LÍQUIDA (APÓS A INSCRIÇÃO EM RESTOS A PAGAR NÃO PROCESSADOS DO EXERCÍCIO)
Restos a Pagar	-	-
Valor Total	642.132,46	0,00

RGF-Anexo 06 | Tabela 6.6 - Demonstrativo Simplificado do Relatório de Gestão Fiscal

Notas Explicativas	Valores
	31/12/2023
Notas Explicativas	-
Notas Explicativas	-





_Hino de Cariacica

O pôr do sol no horizonte
É ave, é fogo, é mensageiro
É a paixão dos verdes montes
Cariacica, amor verdadeiro! (2x)

Cariacica, Cariacica!
Minha história se mistura ao seu legado
Cariacica, Cariacica!
No coração tenho o seu nome eternizado.

Do Moxuara eu posso ver
A Sede onde a cidade alvoreceu
A emoção não sou capaz de conter
Pelas ruas vejo, ela cresceu!

O pássaro de fogo em noite de São João
Voa entre as montanhas do amor
São os índios em uma linda união
Que celebram o milagre com louvor.

Cariacica, Cariacica!
Minha história se mistura ao seu legado
Cariacica, Cariacica!
No coração tenho o seu nome eternizado.

A fortaleza do seu manguezal
Raiz do povo, a sua resistência
As águas calmas, meu grande quintal
Duas Bocas, minha referência.

Em sua tradição a casaca e o tambor
O berço cultural em nosso lar
Os mestres do congo entoam o amor
João Bananeira nos ensina a brincar.

O pôr do sol no horizonte
É ave, é fogo, é mensageiro
É a paixão dos verdes montes
Cariacica, amor verdadeiro!

Cariacica, Cariacica!
Minha história se mistura ao seu legado
Cariacica, Cariacica!
Vivo aqui e sempre fico ao seu lado. (2x)

Autoras:
Eloá Abgail Oliveira Eler
Daniellen Welsing Nogueira
Isadora Dalvi Bergamini

Cariacica, ES, 30 de janeiro de 2024

DIÁRIO OFICIAL

DA CÂMARA MUNICIPAL DE CARIACICA

Número 1442



19ª LEGISLATURA - 2ª FORMAÇÃO
JAN 2023 / DEZ 2024